



Club Ciclista de Trial  
**ZONA CENTRO**  
www.btzentro.es



CAMPEONATO DE MADRID 2013  
TRIAL BICI (TRIAL SIN)  
TRIAL PARK DISTRITO DE USERA

Estimados pilotos:

**El próximo 29 de Junio, el Club Ciclista de Trial Zona Centro organiza el Campeonato de Madrid 2013.**

Para facilitar las inscripciones te rogamos realices la pre-inscripción a través de un simple correo con tus datos a la siguiente dirección :

**[preinscripciones@btzentro.es](mailto:preinscripciones@btzentro.es)**

Los datos a aportar son:

- **Nombre**
- **1º apellido**
- **Año de nacimiento**
- **Nº de licencia**
- **Comunidad Autónoma**
- **Provincia**
- **Código UCI**

si no tienes licencia, hazte la **LICENCIA DE UN DÍA**, que puedes solicitar en la propia mesa de organización, al hacer la inscripción definitiva, el mismo día de la carrera,

Además de tener licencia anual, es imprescindible, al hacer la preinscripción, realizar el ingreso correspondiente, o hacer una transferencia, a la siguiente cuenta de "La Caixa"

**2100-0460-46-0200067427**

**antes del miércoles día 26 de Junio de 2013, y es muy importante fijarse que figure en el concepto del ingreso o transferencia el NOMBRE DEL PILOTO.**

Los precios de la inscripción serán los siguientes:

<b>con pre-inscripción</b>	<b>15€</b>
<b>Inscripción el día de la carrera</b>	<b>25€</b>

**El día de carrera es imprescindible presentar el justificante del ingreso o transferencia para poder participar,**

así, todo corredor que realice esta **preinscripción** tardará un instante en formalizar la **inscripción** definitiva en la mesa, frente al largo tiempo que se tarda sin la preinscripción.

Queremos hacer hincapié en que no es algo obligatorio, pero dedicando un minuto cada uno a través de Internet a enviar el correo, ganaremos todos en tiempo, se facilita mucho el trabajo a la Organización y os ahorraís dinero.

<b>CATEGORIAS ESCUELA</b>	<b>AÑO NACIMIENTO</b>	<b>RECORRIDO</b>
PROMESAS	desde 2005	BLANCO CON PUNTO NEGRO
PRINCIPIANTES	2004-2003	BLANCO
ALEVÍN	2002-2001	AZUL
INFANTIL	2000-1999	VERDE

<b>CATEGORIAS AMATEUR</b>	<b>AÑO NACIMIENTO</b>	<b>RECORRIDO</b>
CADETE	1998-1997	NARANJA
MASTER	hasta 1983	NARANJA
JUNIOR	1996-1995	ROJO
SENIOR	hasta 1994	ROJO
ELITE**	hasta 1994	AMARILLO

- \*\* Los corredores Élite serán designados por la Comisión Técnica de Trial de la F.M.C.
- Las féminas correrán en la categoría directamente inferior a su edad y con clasificación mixta.

**HORARIO :**

<b>18:00h</b>	<b>Apertura de inscripciones (todas) y verificación</b>
<b>18:30h</b>	<b>Cierre de inscripciones categorías Escuela</b>
<b>18:40h.</b>	<b>Salida Carrera categorías Escuela (1)</b>
<b>21:04h.</b>	<b>Final Tiempo de Carrera categorías Escuela (20:55; 20:58; 21:01; 21:04)</b>
<b>21:30h.</b>	<b>Cierre de inscripciones categorías Amateur</b>
<b>21:40h.</b>	<b>Salida Carrera categorías Amateur (2)</b>
<b>00:04h.</b>	<b>Final Tiempo de Carrera categorías Amateur (23:55; 23:58; 00:01; 00:04)</b>
<b>00:30h.</b>	<b>Entrega de trofeos</b>

(1).- La salida se hará por categorías, comenzando con Promesa, con intervalos de 3 minutos, añadiéndose a la llegada el tiempo de demora de salida.

(2).- La salida se hará por categorías, comenzando con Cadete, con intervalos de 3 minutos, añadiéndose a la llegada el tiempo de demora de salida.

Estos tiempos (**135 minutos**), están calculados para recorrer **4 zonas, 3 vueltas** a cada una.

A este tiempo de carrera se añadirán **30 minutos de penalización** que se aplicará siguiendo el reglamento de la FMC (1.10.2) que se especifica a continuación.

**1.10.2. Tiempo de penalización**

Los participantes dispondrán de un tiempo añadido al tiempo total establecido para la competición, será de 30 minutos y se denominará tiempo de penalización.

Si el participante para finalizar la competición utiliza parte o el total del tiempo de penalización se le penalizará con 0'2 puntos cada minuto o fracción utilizados (30 minutos = 6 puntos).

Si se sobrepasan estos 30 minutos el participante será descalificado.

Este tiempo de penalización puede ser modificado por el Juez árbitro o el Delegado técnico si más del 10%

de los participados ha de ser descalificados.

**PREMIOS :** Se entregará 1º, 2º y 3º Trofeo, respectivamente, a los 3 primeros participantes de cada una de las categorías, y se nombrará, al primer piloto con licencia de Madrid, también de cada una de las categorías, a los Campeones de Madrid 2013, para su futura entrega de maillots y medallas.

**REGLAMENTO :** Se seguirá el Reglamento específico de la FMC, y en su defecto el de las pruebas de Trial de la RFEC.

**Lo importante en todo deporte es participar, pero lo más importante es pasarlo bien y disfrutar de la competición y del día,**

**¡ANIMAMOS TRIALEROS QUE PONIENDO TODOS DE NUESTRA PARTE LO PASAREMOS FENOMENAL!**

COLABORADORES :

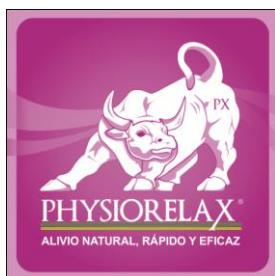

[www.decathlon.es](http://www.decathlon.es)



## CÓMO LLEGAR AL TRIAL PARK DISTRITO DE USERA:

Su dirección exacta es : **C/ del Talbot nº 11, 28041 - Madrid**

(detrás del Decathlón de Usera, entre éste y la M-40); el aparcamiento a utilizar es el de Decathlón.

### Accesos



Por la M-40 interior, salida 24 – C/ Rafaela Ibarra; en la 1ª rotonda, 1ª salida a la derecha, C/ del SIMCA y a la derecha entrar en el aparcamiento exterior de Decathlón.



Líneas 60 y 131



**DESDE M-40 por el interior** : Salida 24, C/ Rafaela Ibarra

¡ **IMPORTANTE** ¡ - El aparcamiento a utilizar por los pilotos o acompañantes será el de Decathlón, y en caso de no haber plazas en este aparcamiento, existe otro de 240 plazas a unos 450 m, al fondo de la calle del Simca.

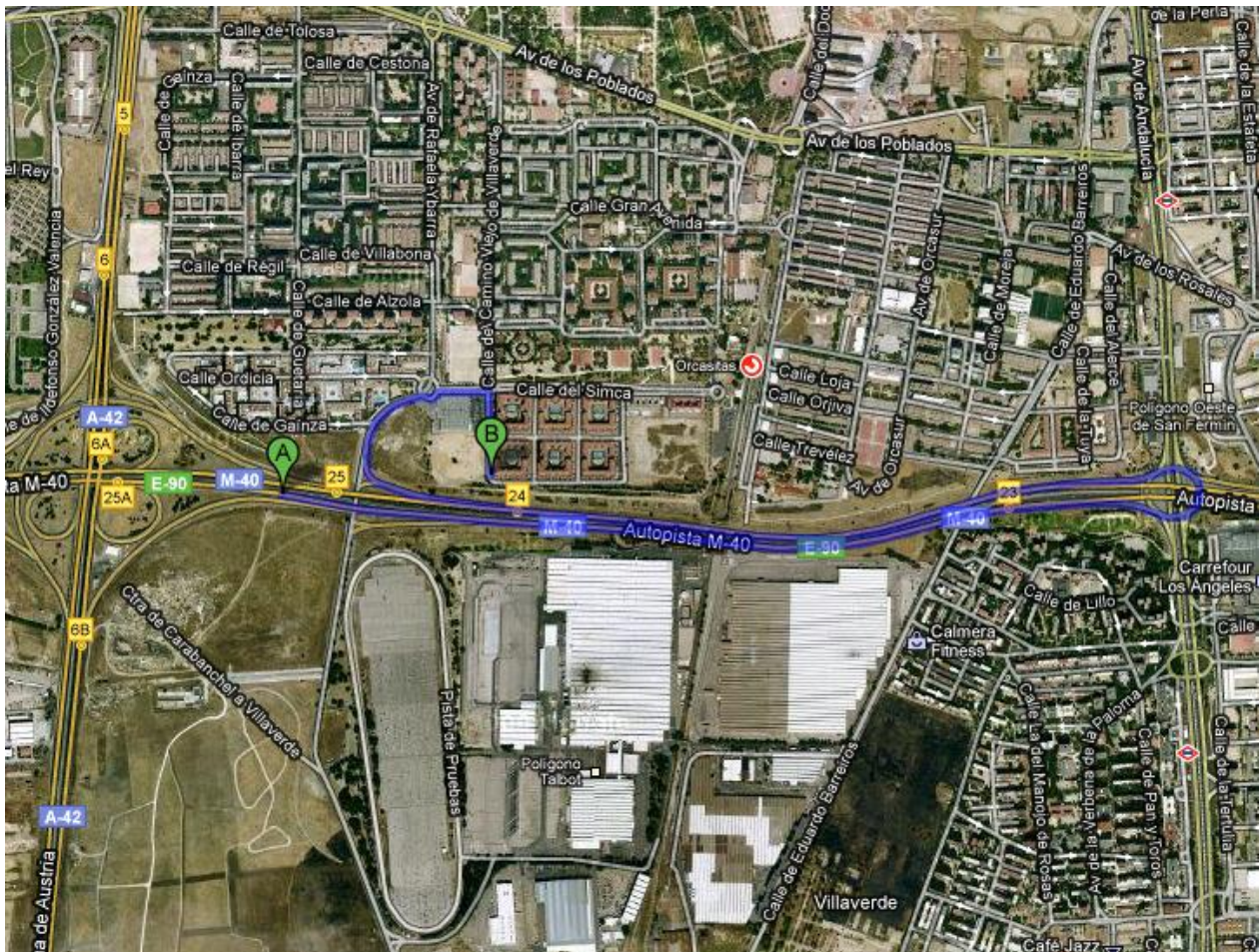

**DESDE M-40 por el exterior** : hacer cambio de sentido en salida 23-A4; y cuando se ha hecho el cambio de sentido y se marcha por la M-40 interior, tomar la salida 24, C/ Rafaela Ibarra, como en el caso anterior.